Orde van dienst, Hervormde Gemeente Herwijnen
Zondag 22 november 2026, 18:30 uur | Eeuwigheidszondag en gedachtenis
Voorganger: Ds. A. Stijf



Orgelspel | Peter van de Minkelis

Welkom en mededelingen door de ouderling van dienst

Aanvangslied: Psalm 84: 1 (Weerklank)

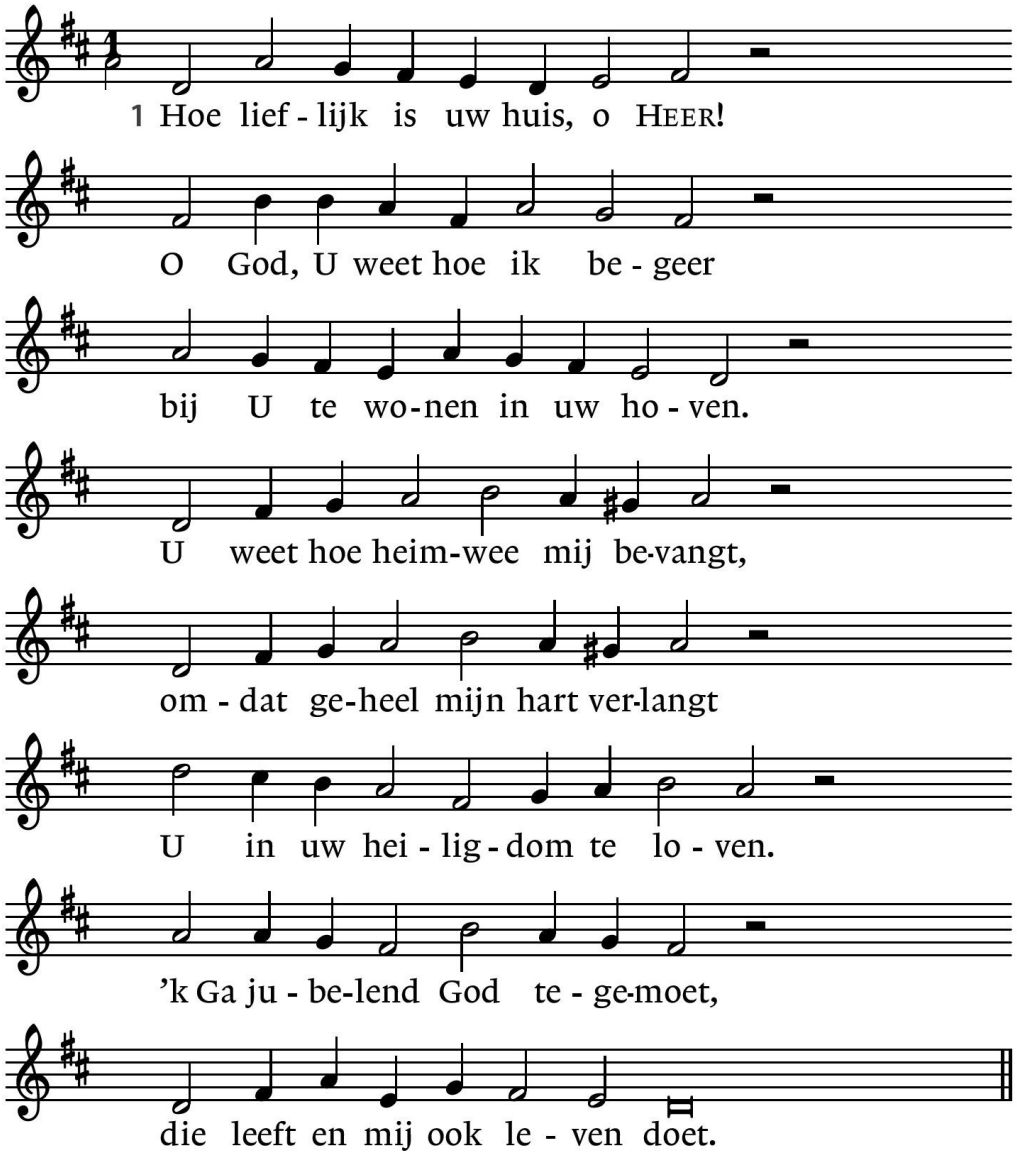

Stil gebed | staande

Bemoediging en groet | staande

Zingen: Psalm 91: 5 en 8 (OB)
5 Ik *steun op God, mijn* toeverlaat,
Dies *heb ik niets te* vre - zen.
Wie *God vertrouwt, die* deert geen kwaad;
Uw *tent zal veilig* we - zen;

Hij *zal Zijn enge*len gebiên,
Dat *z' u op weg be*vrijden;
Gij *zult hen, in gevaren,* zien
Voor *uw behoud'nis* strijden.

8 "Hij *zal, in alle* ramp en pijn,
Tot *Mij om uitkomst* zuch - ten,
En *Ik gestadig* bij hem zijn
In *al zijn onge*nuch - ten;
't Ge*vaar zal Ik hem* doen ontvliên;
Zijn *levensdagen* rekken;
'k Zal *hem Mijn eer en heil doen* zien,
En *nooit Mijn hulp ont*trekken."

Geloofsbelijdenis

Zingen: Lied 439: 1 - 4 (Weerklank)

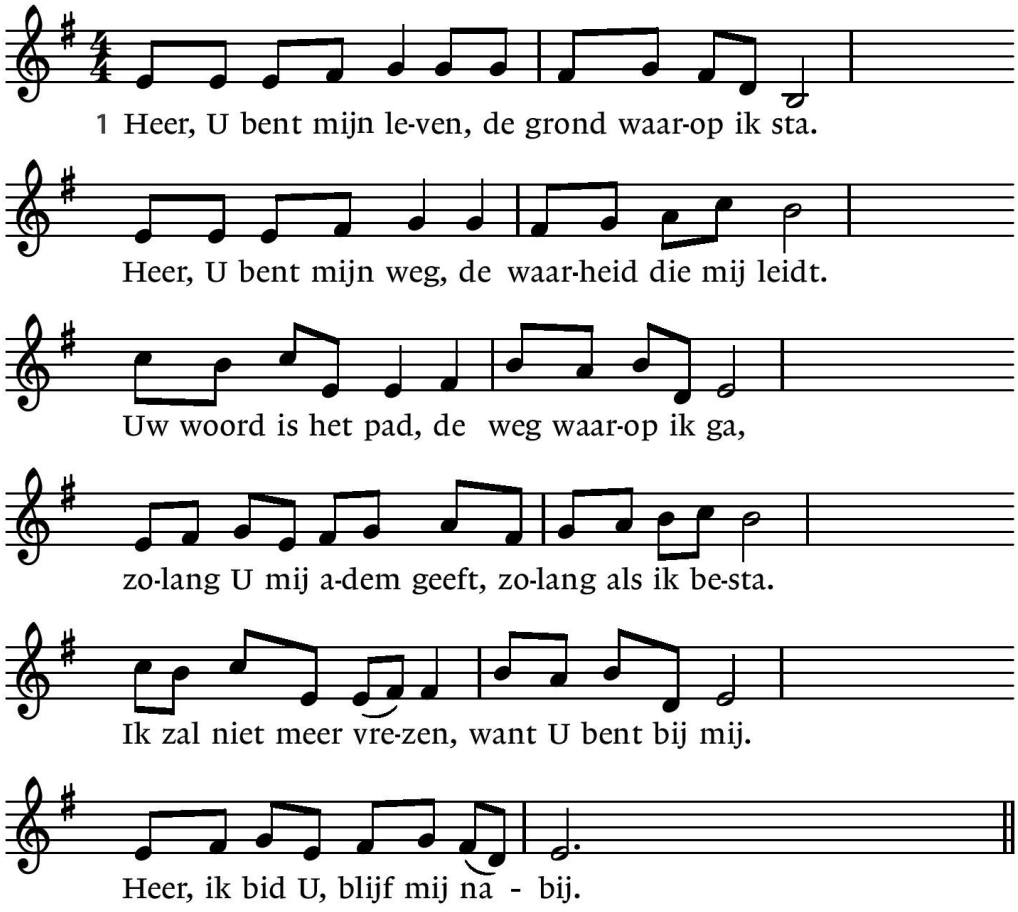

2 ’k Geloof in U, Heer Jezus, geboren uit de maagd,
eeuw’ge Zoon van God, die mens werd zoals wij.
U die stierf uit liefde, leeft nu onder ons:
één met God de Vader en verenigd met uw volk;
tot de dag gekomen is van uw wederkomst,
dan brengt U ons thuis in Gods rijk.

3 Heer, U bent mijn kracht, de Rots waarop ik bouw.
Heer, U bent mijn waarheid, de vrede van mijn hart.
En niets in dit leven zal ons scheiden, Heer;
zo weet ik mij veilig, want uw hand laat mij nooit los.
Van wat ik misdaan heb, heeft U mij bevrijd
en in uw vergeving leef ik nu.

4 Vader van het leven, ik geloof in U.
Jezus, de Verlosser, wij hopen steeds op U.
Kom hier in ons midden, Geest van liefd' en kracht,
U die via duizend wegen ons hier samen bracht;
en op duizend wegen zendt U ons weer uit,
om het zaad te zijn van Gods rijk.

Gebed om Gods Geest

Schriftlezing: Deuteronomium 32: 1 – 12

1. Hoor mij aan, hemel, dan zal ik spreken!
Laat de aarde de woorden van mijn mond horen.
2. Laat mijn leer neerdruppelen als de regen,
laten mijn woorden stromen als de dauw,
als een zachte regen op het groen,
en als regendruppels op het gewas.
3. Want ik zal de Naam van de HEERE uitroepen;
geef grootheid aan onze God!
4. Hij is de rots, Wiens werk volmaakt is,
want al Zijn wegen zijn een en al recht.
God is waarheid en geen onrecht;
rechtvaardig en waarachtig is Hij.
5. Zij hebben verderfelijk tegen Hem gehandeld;
het zijn Zijn kinderen niet. Een schandvlek!
Het is een slinkse en verdorven generatie.
6. Doet u dit de HEERE aan,
dwaas en onwijs volk?
Is Hij niet uw Vader, Die u verworven heeft,
Die u gemaakt heeft en u stand heeft doen houden?

7. Denk aan de dagen van vroeger tijd;
let op de jaren van generatie op generatie.
Vraag het uw vader, hij zal het u vertellen,
vraag het uw oudsten, zij zullen het u zeggen.
8. Toen de Allerhoogste aan de volken het erfelijk bezit uitdeelde,
toen Hij Adams kinderen van elkaar scheidde,
heeft Hij het grondgebied van de volken vastgesteld
overeenkomstig het aantal Israëlieten.
9. Want het deel van de HEERE is Zijn volk,
Jakob is het gebied dat Zijn eigendom is.

10. Hij vond hem in een woestijngebied,
in een woeste, huilende wildernis.
Hij omringde hem, Hij onderwees hem,
Hij beschermde hem als Zijn oogappel.
11. Zoals een arend zijn nest opwekt,
boven zijn jongen zweeft,
zijn vleugels uitspreidt, ze pakt
en ze draagt op zijn vlerken,
12. zo heeft alleen de HEERE hem geleid,
er was geen vreemde god bij hem.

Zingen: Psalm 121: 1 en 2 (OB)
1 'k Sla d' o*gen* naar *'t gebergte* heen,
Van*waar ik* dag en *nacht*
Des Hoogsten bijstand wacht.
Mijn *hulp is van* den HEER *al*leen,
Die *hemel, zee en* aar*de*
Eerst schiep, en sinds bewaarde.

2 Hij is, *al* treft *u 't felst ver*driet,
Uw *wachter,* die uw *voet*
*Voor wankelen be*hoedt;
Hij, *Isrels Wach*ter, slui*mert* niet;
Geen *kwaad zal u ge*na*ken;*
De HEER zal u bewaken.

Verkondiging: "Op vleugels gedragen" | naar Deuteronomium 32: 11 en 12
11. Zoals een arend zijn nest opwekt, boven zijn jongen zweeft, zijn vleugels uitspreidt, ze pakt en ze draagt op zijn vlerken, 12. zo heeft alleen de HEERE hem geleid, er was geen vreemde god bij hem.

Zingen: Psalm 121: 3 en 4 (OB)
3 Zijn wacht, *waa*rop *men hopen* mag,
Zal, *daar zij* u be*dekt,*
En u ter schaduw strekt,
De *maan bij nacht,* de zon *bij* dag,
In *koud' en gloed ver*mind'*ren,*
Opdat zij u niet hind'ren.

4 De HEER *zal* u *steeds gade*slaan,
Op*dat Hij* in ge*vaar,*
*Uw ziel voor ramp be*waar';
De *HEER, 't zij g' in* of uit *moogt* gaan,
En *waar g' u heen moogt* spoe*den,*
Zal eeuwig u behoeden.

Moment van gedachtenis | staande

We noemen de namen, hardop één voor één
in de wetenschap: God vergeet er géén

04-12-2025	Adriana Johanna van Breda-deWaal	87 jaar
22-02-2026	Frans Christiaan van Os	92 jaar
18-03-2026	Andries Leendert van Horssen	70 jaar
16-07-2026	Willem Martinus van Arendonk	90 jaar
19-08-2026	Gijsje van Eeuwijk-van der Leij	93 jaar
21-10-2026	Ada Cora Verploegh- van Aalsburg	102 jaar
15-11-2026	Adrianus Cornelis van Arendonk	90 jaar

Niet genoemd, maar wel in onze herinneringen blijven de namen van hen die in ons dorpsleven of persoonlijk leven hun plaats innamen en van wie we de afgelopen twaalf maanden afscheid moesten nemen.
Van anderen die in voorgaande jaren zijn overleden en allen die nergens worden genoemd of gekend zijn behalve bij de Heer alleen.

"Vangt u Heer de tranen op in uw kruik (Psalm 56)."

Stilte | staande

Orgelspel (wanneer de organist gaat spelen, gaan we weer zitten)

Peter speelt Aphorisme nr. 2 'Cantabile' van Bert Matter (1937 - 2026)

Dankgebed en voorbede

Collecte

Slotzang: Lied 430: 1 – 4 (Weerklank) | staande

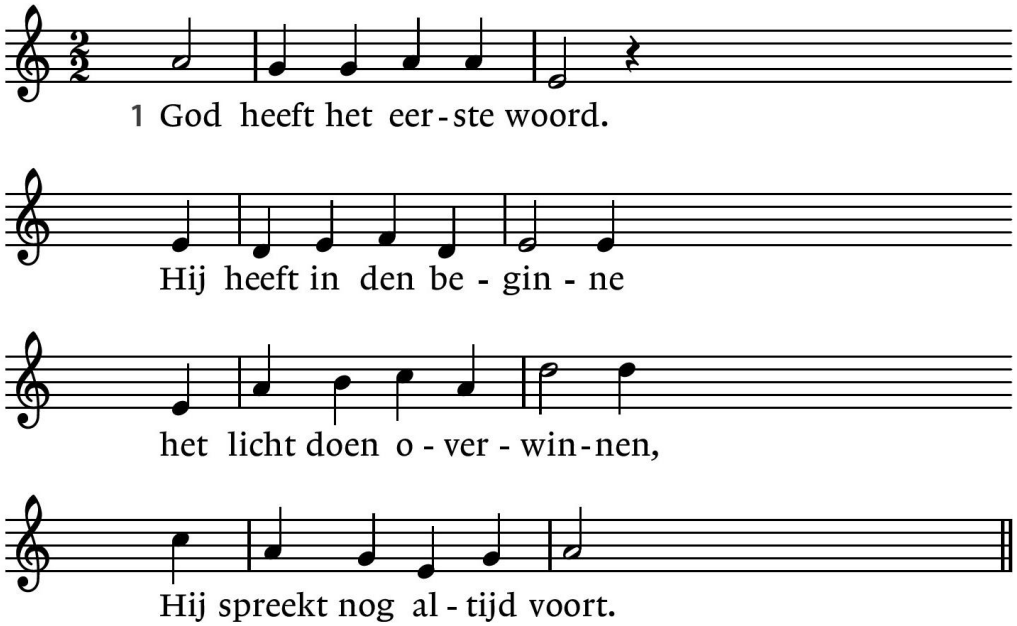

2 God heeft het eerste woord.
Voor wij ter wereld kwamen,
riep Hij ons reeds bij name,
zijn roep wordt nog gehoord.

3 God heeft het laatste woord.
Wat Hij van oudsher zeide,
wordt aan het eind der tijden
in heel zijn rijk gehoord.

4 God staat aan het begin
en Hij komt aan het einde.
Zijn woord is van het zijnde
oorsprong en doel en zin.

Zegenbede

Uitgangscollecte

Orgelspel

U, familie en vrienden van de overledenen, bent van harte welkom om in het kerkelijk centrum koffie, thee of fris te komen drinken en na te praten.